



### Biotoptypen

nach Kartierschlüssel für NRW (LANUV 2020)

- Wald
- Nadelwälder
- Einzelbäume
- Heiden, Trockenrasen
- Grünland
- Gewässer
- Weitere anthropogen bedingte Biotope
- Säume bzw. linief. Hochstaudenfluren
- Siedlungsflächen
- Gewerbeflächen und Verkehrs- und Wirtschaftswege

### Geschützte Biotope und Schutzgebiete

- Naturschutzgebiet
- FFH-Gebiet
- FFH Lebensraumtyp
  - 6210 Naturnahe Kalk-Trockenrasen und deren Verbuschungsstadien
  - 6510 Glatthafer- und Wiesenknopf-Silgenwiesen
  - 9130 Waldmeister-Buchenwald (Asperulo-Fagetum)

### Technische Planung

- Bestand
- Planung
- 192 Mastnummern Bestand
- 137 Mastnummern Planung

### Sonstiges

- Untersuchungsraum in Arnsberg, NRW (50 m)
- Untersuchungsraum außerhalb von Arnsberg, NRW (50 m)
- Landesgrenze
- Kreisgrenze

Nordrhein-Westfalen Bundesländer  
Arnsberg Regierungsbezirk

### Quellen:

Hintergrundkarte: © OpenStreetMap (and) contributors, CC-BY-SA

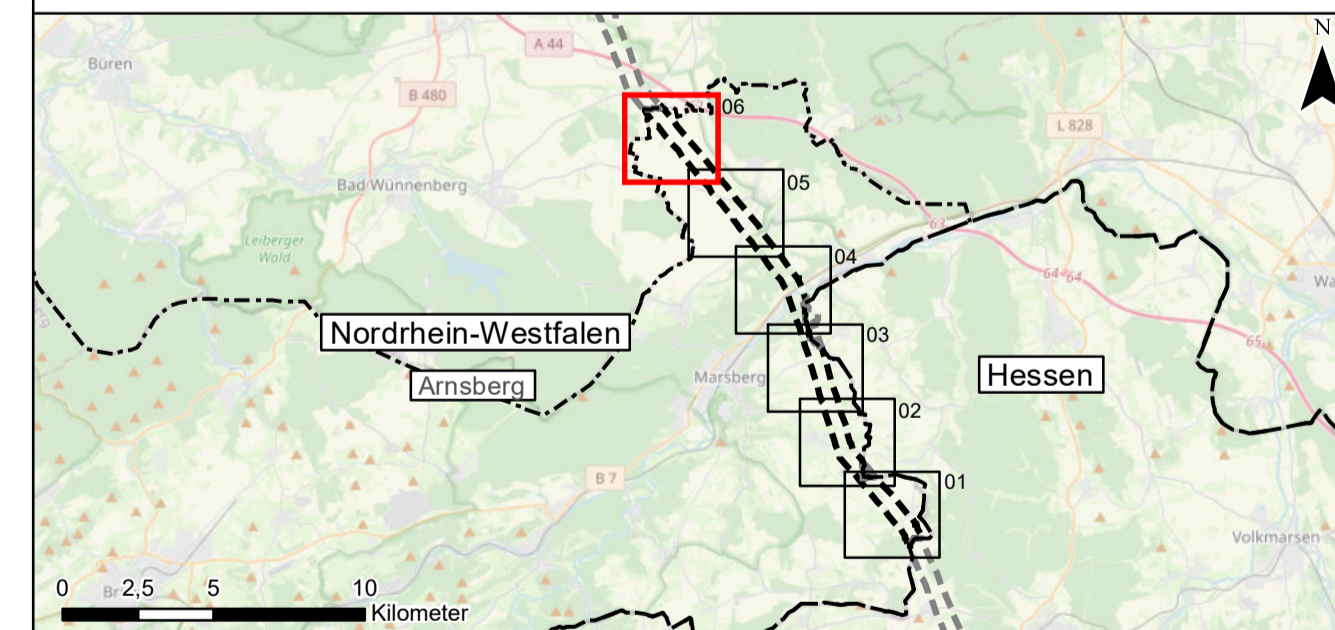

**Auftraggeber:** Avacon AG  
 Schillerstraße 3  
 38350 Helmstedt



**Projekt:** Ersatzneubau 110-kV-Leitung  
 Twistetal – Paderborn/S LH-11-1205  
 Planfeststellungsabschnitt NRW, Regierungsbezirk Arnsberg

**Planinhalt:** UVP-Bericht  
 Anhang 2 zu Anlage 12.1: Schutzgut Pflanzen

<b>Planverfasser:</b>	Planungs-Gemeinschaft GbR	<b>LaReG</b> Landschaftsplanung Rekultivierung Grünplanung	Datum:	Name:
	Dipl.-Ing. Ruth Peschik-Hawtree Landschaftsarchitektin Helmstedter Straße 35A Telefon 0531-707156-0 Internet www.lareg.de	Prof. Dr. Gunnar Rehfeldt Dipl. Biologe 38126 Braunschweig Telefax 0531-707156-15 E-Mail info@lareg.de	Bearbeitet: Mai 2022	TM
			Gezeichnet: Mai 2022	HI
			Geprüft: Mai 2022	CM
			Anhang 2	Blatt 6/6
Proj.-Nr.: 1231		Maßstab: 1:5.000	Blattgröße: 59,40 cm x 84,10 cm	